

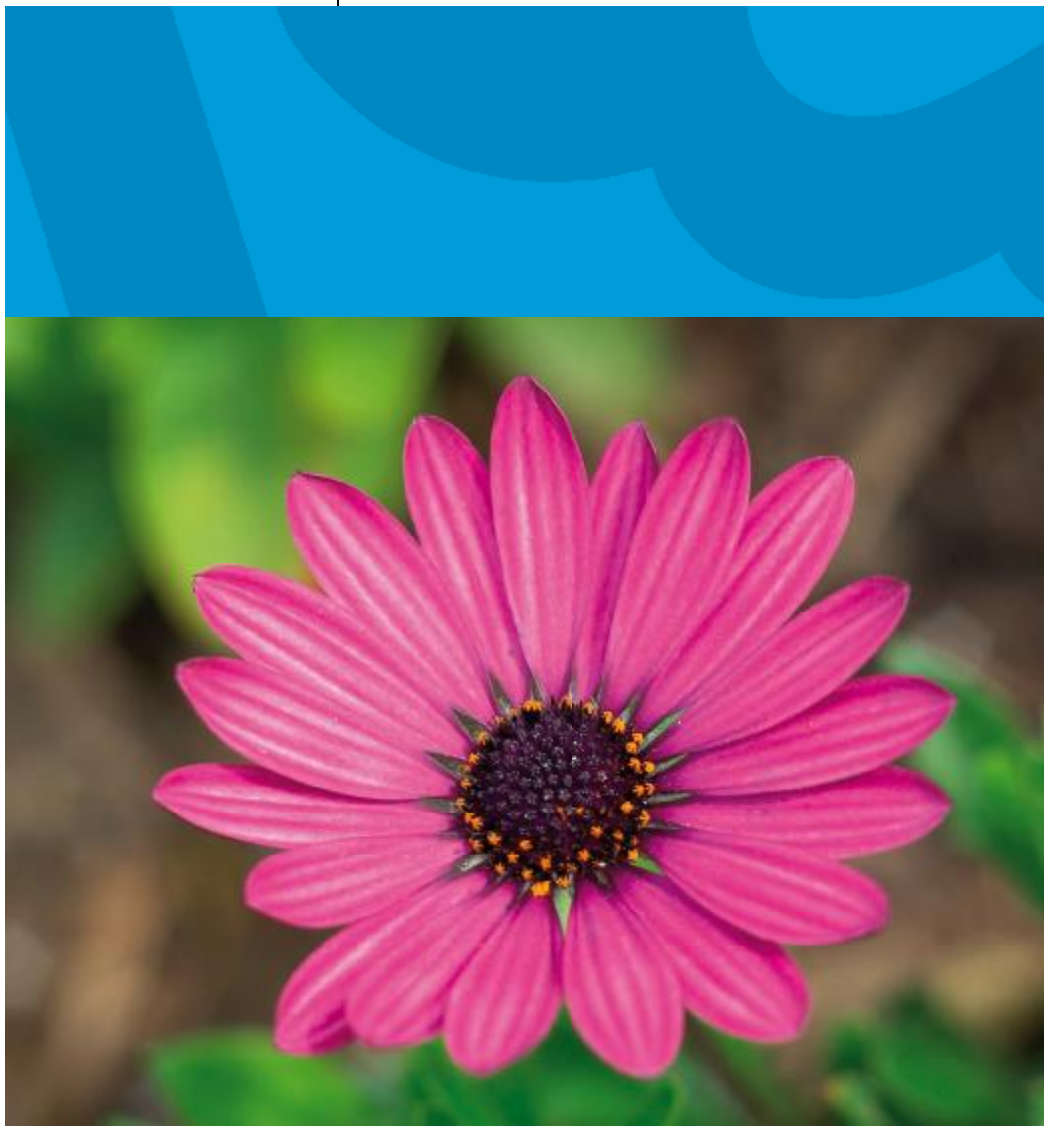

THISTED KOMMUNE

Aflastningspladser i Thisted Kommune

I henhold til Servicelovens § 84



Lovgrundlag

Serviceovens § 84.1

Formål

Formålet med ophold på en aflastningsstue er:

- at forebygge indlæggelse på sygehus f.eks. af sociale årsager
- at aflaste/familie/ægtefælle – f.eks. demente borgere i eget hjem, Alvorligt syge
- at genvinde færdigheder og funktionsniveau i forbindelse med kortvarig sygdom
- at give en yderligere pleje/dgl. ADL efter et sygehusophold, indtil borgeren igen kan klare sig i hjemmet/ophold på træningsenheden Dragsbækcentret, eller visiteres til anden bolig
- at give ægtefælle eller andre pårørende mulighed for ferie/aflastning

Modtagerkreds

- Personer, der i en tidsbegrænset periode har behov for pleje/omsorg helle døgnet
- Personer, der har behov for daglig ADL træning og som ikke målgruppen for træningsenheden på Dragsbækcentret.

Ydelsesomfang

- Tidsbegrænset døgnophold på en af aflastningsstuerne i Thisted Kommune

Visitation

- Visitationsenheden, Thisted Kommune, tlf. 9917 1910
- Visitatorerne træffes dagligt mellem kl. 08.00 og 09.30

Transport

- Befordring til og fra aflastningsopholdet betaler du selv.
 - Dog ved udskrivelse fra sygehus afholder Region Nord udgifter til transport
-

Betaling

- Et midlertidigt aflastningsophold koster kr. 129,22 (2011) pr. døgn. Betaling inkluderer både ophold og mad.
- Beløbet opkræves månedligt af sekretariatet i Beskæftigelses og Social- og sundhedsforvaltningen.
- Der kan søges om nedsættelse af beløb, skema kan afhentes i Borgerservice
- eller rekvireres i sekretariatet
- Sygehusindlæggelse
- I tilfælde af sygehusindlæggelse kan aflastningsopholdet holdes åbent 7 døgn,
- hvor der stadig opkræves betaling for aflastningsopholdet. Men efter 7 døgn, er det ikke længere muligt at holde aflastningsopholdet åbent.

Du skal selv medbringe

- Hjælpemidler:
- Tidligere udleverede hjælpemidler medtages til centret eks. rol-lator m.v.

Tøj:

- Tøj - under- og overtøj
- Indefodtøj
- Dit tøj bliver vasket.
- Tøjtøjsvask er på eget ansvar

Toiletartikler:

- Ting til personlig pleje, eks. shampoo, sæbe, tandpasta, cremer m.m. + termometer

Medicin:

- Ordineret medicin skal medbringes fra eget hjem inkl. dose-ringsæsker/bokse/dosisdisponering
 - Betalingsaftale med apotek
 - Incontinens m.v.
 - bleer
 - katetherposer m.v.
 - bevilling medbringes i tilfælde af behov for at bestille under dit ophold
-

Aflastningsstuens indretning:

Aflastningsstuerne er af meget forskellig størrelse nogle er med eget badeværelse/toilet/eller bad/toilet på gangen.

På stuen forefindes en plejeseng, sengebord, spisebord og en stol.

Dyne, puder, sengelinned og håndklæder.

Du må gerne medbringe få ejendele, til at gøre din stue hyggelig.

Billeder må kun hænges op på de eksisterende søm.

Medbring gerne blomstervaser.

Tv og telefon

Spørg omkring telefonstik forefindes. Udgifter til flytning af telefon skal selv afholde.

Obs. telefonen skal flyttes hjem nogle dage før du selv flytter hjem igen.

Der er TV i husets opholdsstue.

Tobak:

- Thisted Kommunes institutioner er pr. 1. februar 2007 blevet gjort røgfri, derfor må der kun ryges på egen stue

Aktivitetsmulighed:

- Der er mulighed for at deltage i de aktiviteter der foregår i huset under dit ophold.

Du er blevet visiteret til et ophold på:

Navn: _____

Adresse: _____

Tlf. nr.: _____

Fra den: _____

Opfølgning på aflastningsophold sker ved visitator:_____