

THISTED VARMEFORSYNING A M B A
Ringvej 26
7700 Thisted



THISTED KOMMUNE

Miljø, industri og landbrug

26. juni 2026

BrevID.: 09.40.00-P16-4-26
Medarbejder: clakje

Afgørelse om at Etabling af 10 MW elkedel samt elkabel, Ringvej 26, 7700 Thisted ikke er VVM-pligtigt

Thisted Kommune har på baggrund af en VVM-screening vurderet, at projektet ikke vil kunne påvirke miljøet væsentligt og derfor ikke er omfattet af kravet om miljøvurdering. Afgørelsen er truffet efter § 21 i miljøvurderingsloven.

Denne VVM-screening er **ikke** en tilladelse og er alene en afgørelse om, at projektet ikke skal igennem en VVM-proces.

Begrundelse for afgørelsen

VVM-screeningen ses i bilag A. Som det fremgår af screeningsskemaet, vurderer Thisted Kommune, at der ikke er væsentlige miljøproblemer forbundet med projektet. Der er det nødvendige plangrundlag for at kunne gennemføre projektet.

Det er vurderet, at det ansøgte ikke vil påvirke beskyttede naturtyper eller beskyttede arter, og at projektet ikke kræver en nærmere konsekvensvurdering, da projektet ligger 6,80 km fra nærmeste Natura 2000 områder: nr. 16, Løgstør Bredning, Vejlerne og Bulbjerg og nr. 19, Lønnerup Fjord.

Sagens oplysninger

Thisted Kommune har den 15. april 2026 modtaget din ansøgning om etablering af *Etabling af 10 MW elkedel samt elkabel, Ringvej 26, 7700 Thisted*.

Projektet er omfattet af bilag 2, punkt 3 *Energiindustrien, b) Industri anlæg til transport af gas, damp og varmt vand (projekter, som ikke er omfattet af bilag 1)* i miljøvurderingsloven.

De kriterier, der er anvendt ved vurdering af, om projektet kan få væsentlig indvirkning på miljøet, fremgår af bilagene 5 og 6 i miljøvurderingsloven og af bilag A, VVM-screeningen.

Følgende myndigheder er hørt forud for afgørelsen:

- Region Nordjylland, region@rn.dk

Følgende parter er hørt forud for afgørelsen:

- Anne Skydt Jensen, Østerbakken 85, 7700 Thisted
- Bente Daugaard, Østerbakken 87, 7700 Thisted
- Dorthe Graugaard Nielsen, Østerbakken 83, 7700 Thisted
- Erik Gravesen, Østerbakken 85, 7700 Thisted

- Poul Breiner, Østerbakken 87, 7700 Thisted
- Poul Rysgaard, Østerbakken 83 7700 Thisted
- Netselskabet Elværk A/S, Løvevej 5, 7700 Thisted
- Thy Recycle ApS, Tigervej 8, 7700 Thisted

Der er indkommet bemærkninger fra én lodsejer, der er blevet håndteret af ansøger. Bemærkningerne fører ikke til ændringer i kommunens vurdering.

Klagevejledning

Afgørelsen kan påklages til Miljø- og Fødevareklagenævnet for så vidt angår retlige spørgsmål af enhver med retlig interesse i sagens udfald samt af landsdækkende foreninger og organisationer, der som hovedformål har beskyttelsen af natur og miljø eller varetagelsen af væsentlige brugerinteresser inden for arealanvendelsen, se miljøvurderingsloven.

Klageberettigede er:

- Ansøger
- Grundejer
- Myndigheder
- Enhver, der har individuel eller væsentlig interesse i sagens udfald samt
- visse landsdækkende og lokale organisationer (miljøbeskyttelseslovens kapitel 11)

Hvis du ønsker at klage over afgørelsen, skal du klage til Miljø- og Fødevareklagenævnet. Du skal klage via Klageportalen, som du finder et link til på forsiden af [Nævnenes Hus](#). Der er også link til klageportalen fra [Borger.dk](#) og [Virk.dk](#). Du logger på [Borger.dk](#) eller [Virk.dk](#), ligesom du plejer, typisk med MitID. Klagen sendes gennem Klageportalen til den myndighed, der har truffet afgørelsen.

Miljø- og Fødevareklagenævnet skal som udgangspunkt afvise en klage, der kommer uden om Klageportalen, hvis der ikke er særlige grunde til det. Hvis du ønsker at blive fritaget for at bruge Klageportalen, skal du sende en begrundet anmodning til Thisted Kommune. Kommunen videresender herefter anmodningen til Miljø- og Fødevareklagenævnet, som træffer afgørelse om, hvorvidt din anmodning kan imødekommes.

En klage er indgivet, når den er tilgængelig for Thisted Kommune i Klageportalen. Der er et gebyr for at indgive en klage på 900 kr. for private og 1800 kr. for virksomheder og organisationer. Du kan betale med betalingskort ved indgivelsen af klagen i Klageportalen. Gebyret tilbagebetales, hvis du får helt eller delvist medhold i klagen.

Klagefristen udløber 4 uger efter, at afgørelsen er meddelt. Det er for denne afgørelse den 24. juli 2026.

Hvis afgørelsen er offentligt annonceret, regnes klagefristen dog altid fra dette tidspunkt. Offentliggørelsen kan ske udelukkende på [Høringer, offentliggørelser og borgermøder](#).

Afgørelsen kan indbringes for domstolene inden 6 måneder efter, at tilladelsen er givet (miljøbeskyttelseslovens § 101, stk. 1). Det er for denne afgørelse **26. december 2026**.

Har du spørgsmål?

Har du spørgsmål eller kommentarer, er du velkommen til at kontakte mig på telefon +4599172138 eller e-mail clakje@thisted.dk.

Orienteringsliste

Kopi af afgørelsen er sendt pr. mail til:

- Andre berørte myndigheder
- Berørte parter

- Museum Thy, ark@museumthy.dk
- Thy Forsyning A/S, info@thyforsyning.dk

Denne afgørelse er vedlagt:

Bilag A VVM-screeningsskema

Med venlig hilsen

Clara Kjersgaard
Miljøsagsbehandler

Screeningsskema

VVM Myndighed	Thisted Kommune
Basis oplysninger	Tekst
Projektbeskrivelse – jf. anmeldelsen:	Etablering af 10 MW elkedel som erstatning af 3 stk. 1,2 MW elkedler i Central Nord. Anlæg i projektet: <ul style="list-style-type: none">• Etablering af 10 MW elkedel i Thisted på Ringvej 26 i Thisted• Anlæggelse af elkabel i Thisted i Thisted
Navn og adresse på byherre	Thisted Varmeforsyning A.m.b.a. Ringvej 26, 7700 Thisted
Byherres kontaktperson og telefonnr.	post@thisted-varmeforsyning.dk +45 97 92 66 66

<p>Projektets placering</p>	<p>Ringvej 26, Thisted.</p> <p>Elkedlen skal placeres på:</p> <p>Matr. nr. 44k Thisted Markjorder</p> <p>Elkablet berører følgende matrikler:</p> <p>35n Thisted Markjorder Østerbakken 89A, 7700 Thisted Thisted Kommune</p> <p>29c Thisted Markjorder Østerbakken 87, 7700 Thisted Thisted Kommune</p> <p>8h Thisted Markjorder Østerbakken 85, 7700 Thisted Thisted Kommune</p> <p>9af Thisted Markjorder Østerbakken 83, 7700 Thisted Thisted Kommune</p> <p>32b Thisted Markjorder Thisted Kommune</p> <p>29u Thisted Markjorder Thisted Kommune</p> <p>7000ci Thisted Markjorder Thisted Kommune</p> <p>28d Thisted Markjorder Flintborgvej 4, 7700 Thisted Thisted Kommune</p> <p>29z Thisted Markjorder Thisted Kommune</p> <p>7000q Thisted Markjorder Thisted Kommune</p> <p>29ab Thisted Markjorder Thisted Kommune</p> <p>7000bp Thisted Markjorder Thisted Kommune</p> <p>12dy Thisted Markjorder Kronborgvej 123, 7700 Thisted Thisted Kommune</p> <p>44k Thisted Markjorder Ringvej 26, 7700 Thisted Thisted Kommune</p>
<p>Projektet berører følgende kommuner</p>	<p>Thisted Kommune</p>

Oversigtskort i målestok

1:200 Relevant oversigtskort over boringer, nærliggende beskyttet natur, jordforurening, fredninger m.m.

Elkedel og slutpunkt for elkablet er markeret med blå cirkler.

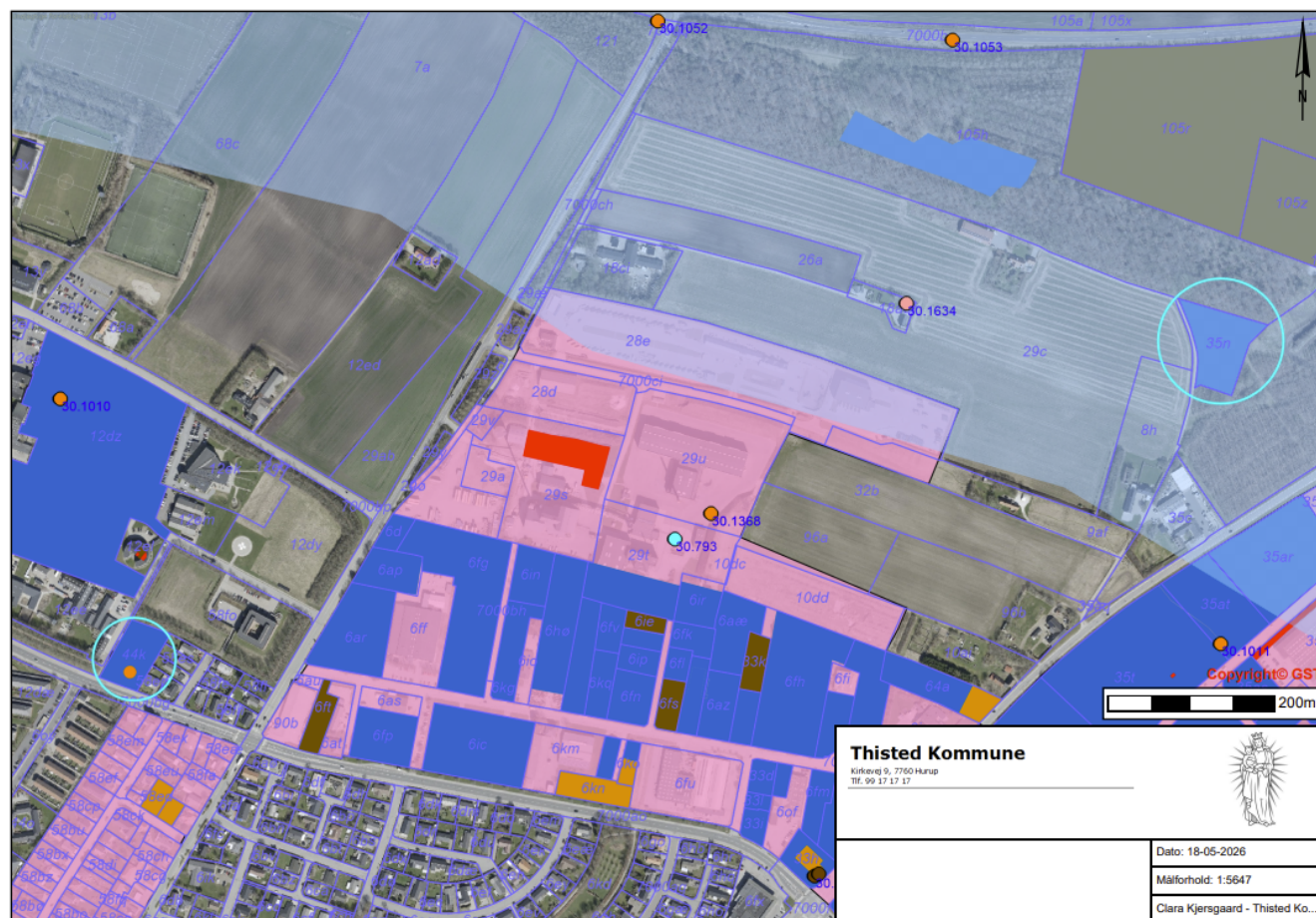

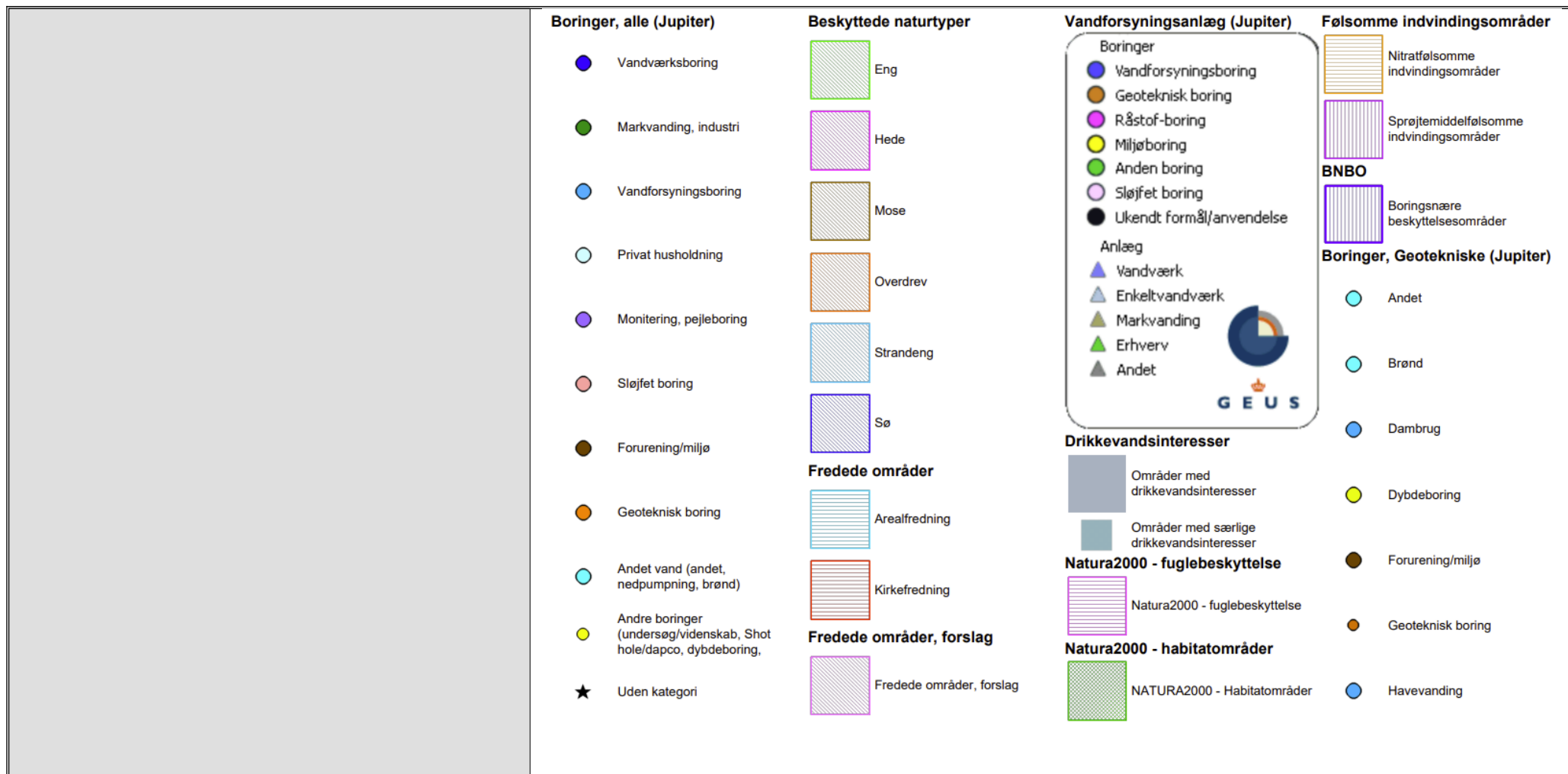

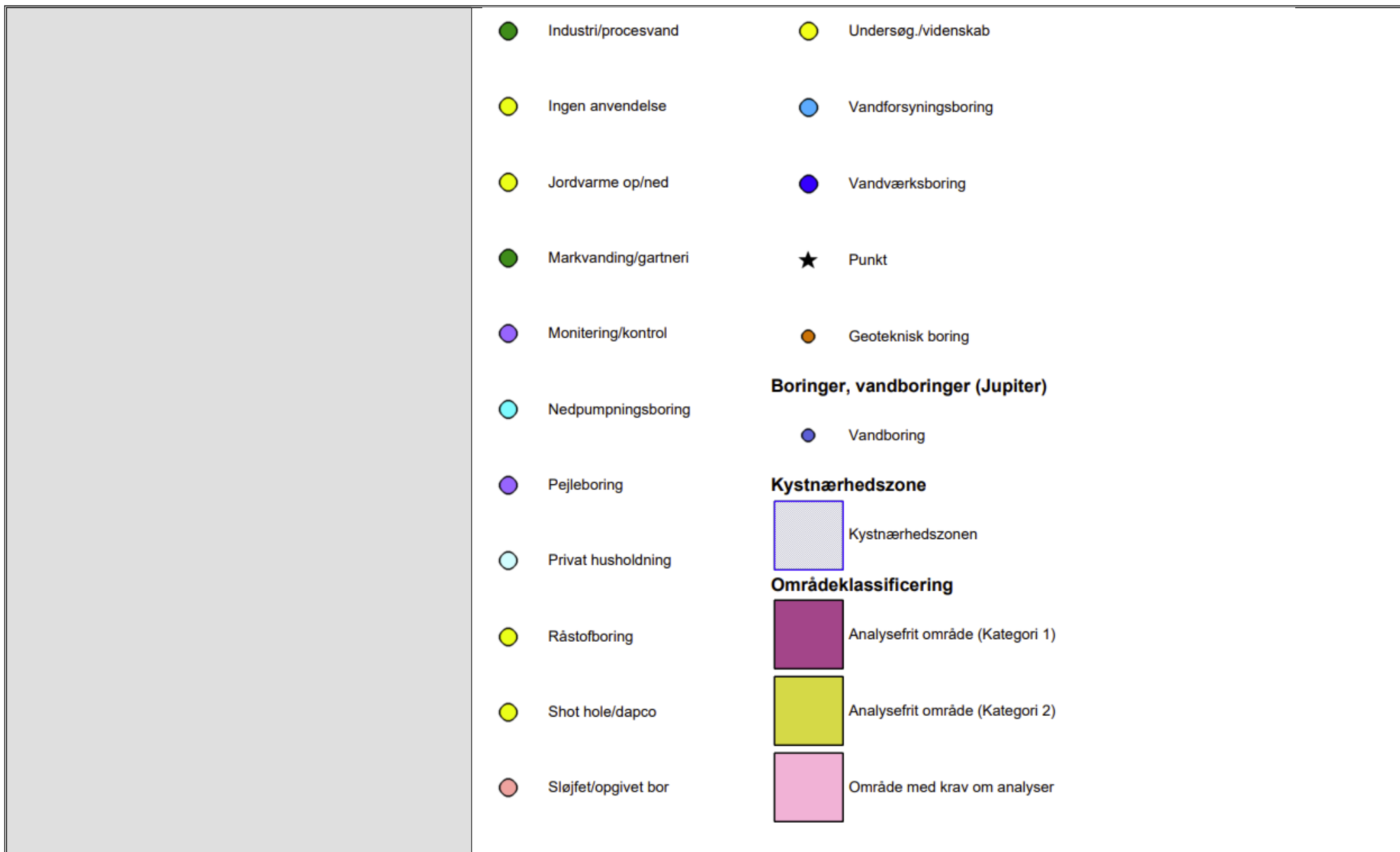

Kortbilag i målestok

Detailkort i målestok 1:5000.

Elkabel er markeret med blåt.

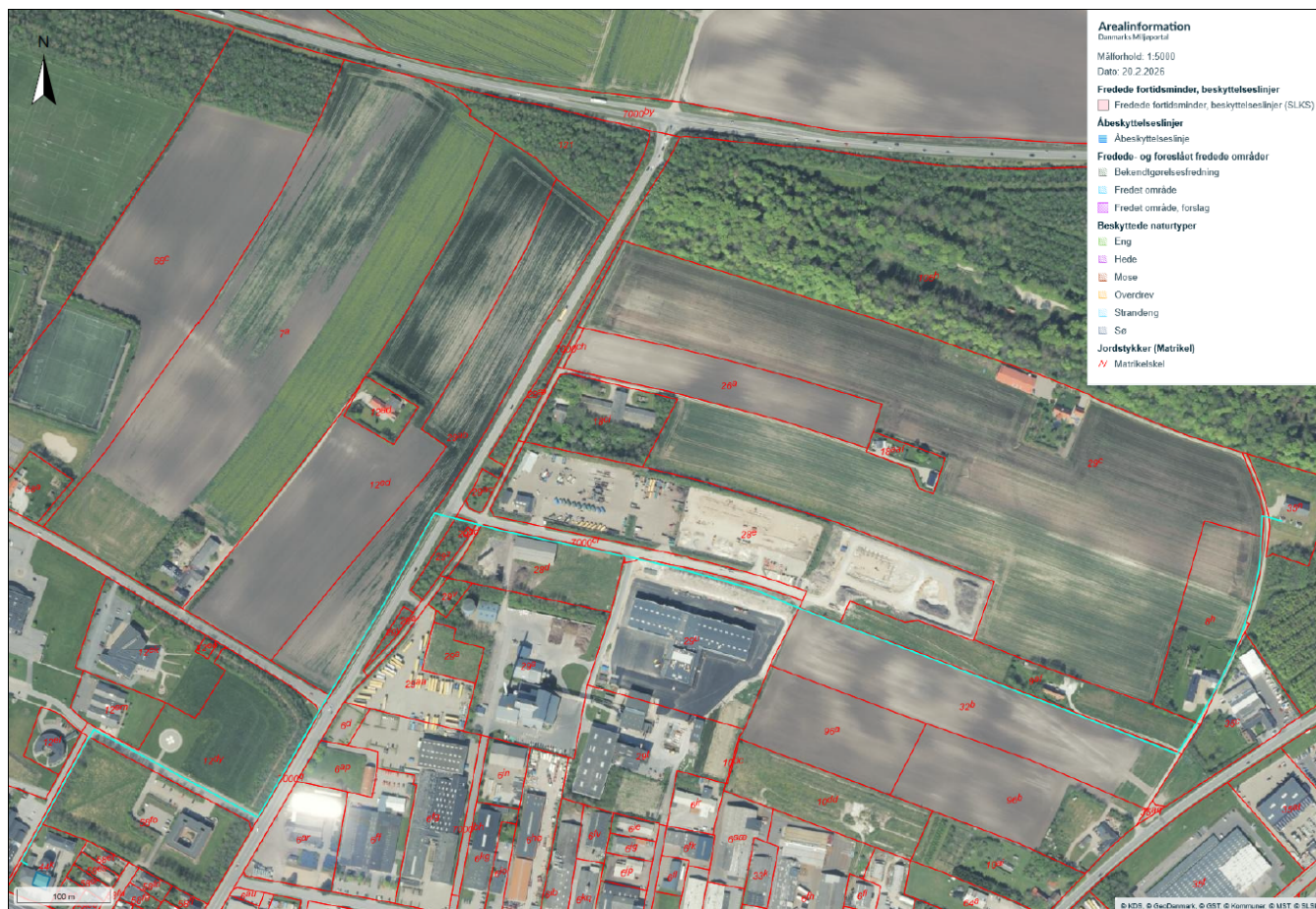

Forholdet til VVM-reglerne		Ja		Nej	
Er anlægget opført på bilag 1 i LBK nr. 4 af 3. januar 2023?				x	Hvis ja, er der obligatorisk VVM-pligt
Er anlægget opført på bilag 2 i LBK nr. 4 af 3. januar 2023?		x			Hvis ja, skal der gennemføres en screening, hvis nej, er anlægget ikke omfattet af VVM-reglerne og skal derfor ikke screenes. Bilag 2, pkt. 3 Energiindustrien, b) Industrianlæg til transport af gas, damp og varmt vand (projekter, som ikke er omfattet af bilag 1)
	Ikke relevant	Ja	Bør undersøges	Nej	Thisted Kommunes bemærkninger
1. Anlæggets karakteristika:					
1. Arealbehovet i ha:					Elkedel etableres i eksisterende bygning, og der ændres derfor ikke i den samlede bebyggelse efter realisering af projektet. Arealet reetableres efter anlægges af elkablet.
2. Er der andre ejere end Bygherre?:		x			Thisted Kommune
3. Det bebyggede areal i m ² og bygningsmasse i m ³					Bygningen hvor elkedlen etableres eksisterer allerede.
4. Anlæggets maksimale bygningshøjde i m:					
5. Anlæggets kapacitet for så vidt angår flow og opbevaring af: Råstoffer – type og mængde: Mellemprodukter – type og mængde: Færdigvarer – type og mængde:					Elkedel skal anvendes som spidslast, så der vil være et elforbrug, når den driftes. Elkedel påfyldes vand. I forbindelse med inspektion af elkedlen, skal vandet ledes til kloak, og der skal derefter påfyldes nyt forbehandlet vand.
6. Anlæggets kapacitet for strækingsanlæg:	x				
7. Anlæggets længde for strækingsanlæg:	x				
8. Anlæggets behov for råstoffer – type og mængde: I anlægsfasen: I driftsfasen:	x				

9. Behov for vand – kvalitet og mængde: I anlægsfasen: I driftsfasen:	x x				Elkedel påfyldes vand. I forbindelse med inspektion af elkedlen, skal vandet ledes til kloak, og der skal derefter påfyldes nyt forbehandlet vand.
10. Forudsætter anlægget etablering af yderligere vandforsyningskapacitet:				x	
11. Affaldstype og mængder, som følge af anlægget: Farligt affald: Andet affald: Spildevand:	x				Der forventes ikke betydelige affaldsmængder i relation til gennemførelse af projektet.
12. Kræver bortskaffelse af affald og spildevand ændringer af bestående ordninger:				x	
13. Overskrides de vejledende grænseværdier for støj:				x	Der er ingen støj eller vibrationer forbundet med af elkedlen.
14. Overskrides de vejledende grænseværdier for luftforurening:				x	
15. Vil anlægget give anledning til vibrationsgener:				x	
16. Vil anlægget give anledning til støvgener:				x	Bygge- og anlægsarbejde vil følge Thisted Kommunes forskrift for støjende og støvende aktiviteter i forbindelse med bygge- og anlægsarbejder.
17. Vil anlægget give anledning til lugtgener:				x	
18. Vil anlægget give anledning til lysgener:				x	
19. Må anlægget forventes at udgøre en særlig risiko for uheld:				x	Anlægget er ikke omfattet af risikobekendtgørelsen, jf. bekendtgørelse om kontrol med risikoen for større uheld med farlige stoffer (BEK nr. 1666 af 14/12/2016)?
2. Anlæggets placering					
20. Forudsætter anlægget ændring af den eksisterende arealanvendelse:				x	
21. Forudsætter anlægget ændring af en eksisterende lokalplan for området:				x	
22. Forudsætter anlægget ændring af kommuneplanen:				x	
23. Indebærer anlægget behov for at begrænse anvendelsen af naboarealer ud over hvad der fremgår af gældende kommune- og lokalplaner:				x	
24. Vil anlægget udgøre en hindring for fremtidig anvendelse af områdets råstoffer og grundvand:				x	
25. Indebærer anlægget en mulig påvirkning af sårbare vådområder:				x	

26. Er anlægget tænkt placeret indenfor kystnærhedszonen:		x			Anlægget er placeret inde i bygning i industriområde, og påvirker derfor ikke kystnærhedszonen.
27. Forudsætter anlægget rydning af skov:				x	
28. Vil anlægget være i strid med eller til hinder for etableringen af reservater eller naturparker:				x	
29. Tænkes anlægget placeret i Vadehavsområdet:				x	
30. Kan anlægget påvirke registrerede, beskyttede eller fredede områder – Nationalt: Internationalt (Natura 2000): Forventes området at rumme beskyttede arter efter bilag IV: Forventes området at rumme danske rødlistearter:				x	Projektet ligger 8,6 km fra nærmeste Natura 2000 områder: nr. 16, Løgstør Bredning, Vejlerne og Bulbjerg og nr. 19, Lønnerup Fjord. Derudover placeres anlægget inde i eksisterende bygning.
31. Kan anlægget påvirke områder, hvor fastsatte miljøkvalitetsnormer allerede er overskredet: Overfladevand: Grundvand: Naturområder: Bologområder (støj/lys og luft):				x	Anlægget er placeret inde i bygning i industriområde
32. Tænkes anlægget etableret i et tæt befolket område:				x	
33. Kan anlægget påvirke: Historiske landskabstræk: Kulturelle landskabstræk: Arkæologiske værdier/landskabstræk: Æstetiske landskabstræk: Geologiske landskabstræk:				x	
3. Kendetegn ved den potentielle miljøpåvirkning					
34. Er området, hvor anlægget tænkes placeret, sårbar overfor den forventede miljøpåvirkning:				x	Der etableres ikke nye faciliteter, kun elkedlerne udskiftes til én større elkedel, derfor vurderes det, at miljøpåvirkningen ikke at ændres.
35. Er der andre anlæg eller aktiviteter i område, der sammen med det ansøgte medfører en påvirkning af miljøet (Kumulative forhold):				x	
36. Er der andre kumulative forhold?				x	
38. Den forventede miljøpåvirknings geografiske udstrækning i areal:					
39. Omfanget af personer der forventes berørt af miljøpåvirkningen:					
40. Vil den forventede miljøpåvirkning række ud over kommunens område:				x	

41. Vil den forventede miljøpåvirkning berøre nabolande:				x	
42. Forventes miljøpåvirkningerne at kunne være væsentlige – Enkeltvis: Eller samlet:			x		
43. Må den samlede miljøpåvirkning betegnes som kompleks:				x	
44. Er der stor sandsynlighed for miljøpåvirkningen:				x	
45. Er påvirkningen af miljøet – Varig: Hyppig: Irreversibel:				x	
Konklusion					
Giver resultatet af screeningen anledning til at antage, at det anmeldte projekt vil kunne påvirke miljøet væsentligt, således at der er VVM-pligtigt:				x	Thisted Kommunen vurderer at projektet ikke er omfattet af krav om miljøvurderingspligt.